

留学生の皆さまへ
To all international students



学校法人 市邨学園

名古屋経済大学

NAGOYA UNIVERSITY OF ECONOMICS



だいがくいん
大学院

ほうがくけんきゅうか
法学研究科

ほうがくせんこう しゅうしかてい
法学専攻 修士課程

きぎょうほうがくせんこう はくしこうきかてい
企業法学専攻 博士後期課程

かいけいがくけんきゅうか
会計学研究科

かいけいがくせんこう はくしぜんきかてい
会計学専攻 博士前期課程

はくしこうきかてい
博士後期課程

にんげんせいかつかがくけんきゅうか
人間生活科学研究科

ようじほいくがくせんこう しゅうしかてい
幼児保育学専攻 修士課程

えいようかんりがくせんこう しゅうしかてい
栄養管理学専攻 修士課程

だいがく
大学

けいざいがくぶ
経済学部

けいえいがくぶ
経営学部

ほうがくぶ
法学部

にんげんせいかつかがくぶ
人間生活科学部

きょういくほいくがつか
教育保育学科

かんりえいようがつか
管理栄養学科

※人間生活科学部の留学生の募集はございません。



在學生と卒業生にインタビューしました!



在學生 (大学)



経営学部 レークインアインさん (2021年4月入学/ベトナム)

本学に入学したきっかけは?

オープンキャンパスに来校した際、先生がとても親身になって相談に乗ってくれたことが印象的で、入学を決めました。

在学中にどんな資格を取得し、どんな勉強をしましたか?

大学1年で日商簿記3級を取得し、大学2年で2級に合格しました。知識のインプット→練習問題→模擬試験を繰り返していました。

本学の魅力は何ですか?

先生方が親身であることが一番の魅力だと思います。その他、さまざまな国の留学生と異文化交流ができることも魅力の一つです。

日本に留学しようと思ったきっかけは?

日本で服に関する仕事をしているところが、日本は良い所だと勧められたことがきっかけとなり、留学を考えました。

今、どんな仕事をしていますか?

外国人の方に、主に団体旅行の企画・運営、サービスの手配などを行っています。自分のお勧めするスポットを気に入ってもらえると嬉しいです。

今後の目標は何ですか?

様々なニーズを持ったお客様に対して、満足してもらえるような宿泊場所や観光地を調べて、自分のお勧めするプランを提案できるようにになりたいです。

在學生 (大学)



経済学部 アスラムフシャハツさん (2021年4月入学/ウズベキスタン)

本学に入学したきっかけは?

日本語学校の校長先生に紹介され、オープンキャンパスに参加しました。留学生が多く、就職率が高いことがきっかけとなりました。

本学の魅力は何ですか?

留学生就職率の高さはもちろん、大学が指定する資格や検定に合格すると奨励金があるので励みになります。また、先生に相談しやすいことも魅力です。

今後の目標は何ですか?

在学中は資格取得を目指し、卒業後は外食チェーン店に就職し、将来はウズベキスタンでお店を開業することを目標としています。

卒業生



株式会社グローバルシルクロード メングボエブミルジャロルさん (経営学部 2021年3月卒業/ウズベキスタン)

本学に入学したきっかけは?

愛知県で「留学生が多い」をキーワードとしてインターネットで検索し、本学を見つけました。

在学中にどんな資格を取得しましたか?

BJTビジネス日本語能力テストのJ1を取得し、今後、仕事をする上でも役立つので、J1+を目指して勉強しています。

本学の魅力は何ですか?

先生方がとても優しく、特に日本語授業では丁寧に教えてくれました。また、弁論大会など各種挑戦できるイベントが揃っています!

日本に留学しようと思ったきっかけは?

教育水準が高い日本に興味があり、高校生の時に家に来た日本人から色々な話を聞き、ますます留学したくなりました。

大学生生活で楽しかったことは何ですか?

大学で年に数回、留学生が自分の国の文化や食事を紹介するイベントがあり、他の国のことを知る機会になったことが、楽しい思い出です。

今、どんな仕事をしていますか?

ウズベキスタンからドライフルーツを輸入して、日本国内で販売しています。ウズベキスタンの観光ツアーを紹介することもあります。

在學生 (大学)



経済学部 黎思敏さん (2020年4月入学/中国)

本学に入学したきっかけは?

日本法教育研究センターの先生に紹介してもらいました。会社法を研究したかったので、経済・経営系の大学で魅力的でした。

大学院でどんな研究をしていますか?

会社法の中でもおやがいしゃの責任に関するテーマを研究しています。モンゴルに、日本企業の成功しているところを取り入れたいです。

今後の目標は何ですか?

卒業後は、「ものづくり」をしている企業に就職し、将来的にはモンゴルに帰り、研究成果を発信してモンゴルの発展に役立ちたいです。

在學生 (大学院)



法学研究科 ビザーグンダーバンバサヤさん (2022年4月入学/モンゴル)

だいがく
大学

にゆうがくまえ 入学前			ねんめこうき 1年目後期			
にゆうがくけんていりょう 入学検定料 ¥30,000	+	にゆうがくきん 入学金 ¥100,000	+	がくひ ぜんき 学費(前期) ¥440,010	+	がくひ こうき 学費(後期) ¥519,000

だいがくいん しゅうし はくしぜんきかてい
大学院(修士・博士前期課程)

にゆうがくまえ 入学前			ねんめこうき 1年目後期			
にゆうがくけんていりょう 入学検定料 ¥35,000	+	にゆうがくきん 入学金 ¥200,000	+	がくひ ぜんき 学費(前期) ¥376,400	+	がくひ こうき 学費(後期) ¥375,000

- 鴨川グランドホテル
 - 住友理工
 - セブン-イレブン・ジャパン
 - 大同メタル工業
 - 中部薬品
 - トヨタ輸送
 - 名鉄観光サービス
 - 矢橋ホールディングス
 - ユニー
- など

しょうがくきん
奨学金について

りゅうがくせいがないしょうがくきん
【留学生学内奨学金】

りゅうがくせいがないしょうがくきんは、ねんせいからねんせいりゅうがくせい
 留学生学内奨学金は、1年生から3年生までの留学生がもらえる

チャンスのある給付型(次年度学費減免方式)の奨学金です。

がくないしょうがくきん
 学内奨学金をもらうには条件があります。

<p>しきゅうじょうけん 支給条件①</p> <ol style="list-style-type: none"> 1. 在籍確認(年4回:期間厳守) 2. 学費完納(前後期:期限厳守) 3. 年度GPA(2.0以上) 	<p>しきゅうじょうけん しゅうとくたんいすう 支給条件② ※修得単位数</p> <ol style="list-style-type: none"> 1. 1年次終了時に30単位以上 2. 2年次終了時に60単位以上 3. 3年次終了時に100単位以上
--	--

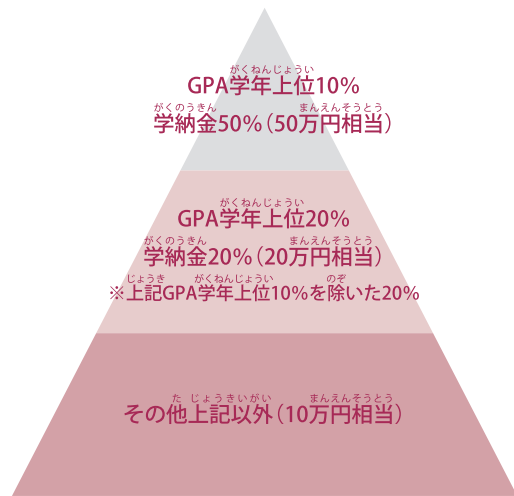

しかくしゅとく けんていごうかくしやしょうがくきん
【資格取得・検定合格者奨学金】

しかくしゅとく けんていごうかくご しんせう
 資格取得・検定合格後に申請することにより、
 奨学金をもらうことができます。

ひつようしかく 必要資格	しょうがくきん 奨学金
にほんごのうりょくしけん 日本語能力試験(JLPT)N1/BJTビジネス日本語能力テスト 530点以上 TOEFLiBT 78点以上、TOEIC 945点以上 など	¥60,000
にほんごのうりょくしけん 日本語能力試験(JLPT)N2/BJTビジネス日本語能力テスト 420点以上 TOEFLiBT 55点以上、TOEIC 720点以上 など	¥40,000

※その他にも奨学金対象となる資格があります。

がたがくせいりょう
グローバル&シェアハウス型学生寮

日本人と留学生が1室に
 同居するシェアスタイル

4LDK×4室 16名収容
 個室4+共有スペースLDK
 男子・女子それぞれの部屋を用意しています

¥25,000/月
 ※別途光熱費¥5,000
 さらに、Wi-Fi完備。全室冷暖房付

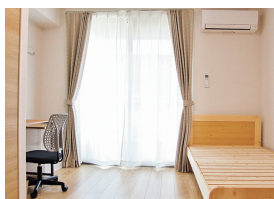

こうつう
交通アクセス

所要時間 約80分
中部国際空港
名鉄線
名鉄名古屋駅
名鉄犬山線
犬山駅のりかえ
名鉄小牧線
田原神社前駅
無料スクールバス
名古屋経済大学

